フランス菓子
カフェテラス
渋谷 ブルミッシュ
エノデン3F

江ノ電沿線新聞

毎月1日発行　発行所 江ノ電沿線新聞社　発行人 三輪梅三郎
〒251 藤沢市藤沢420番地　TEL. [redacted]　定価1部50円

活魚・天ぷら・うなぎ
味の北三浜
第二江ノ電ビルB1（江ノ電百貨店うら）
TEL.（0466）[redacted]

未来にはばたく子ら
藤沢海洋少年団が発足

去る7月初旬に藤沢海洋少年団が発足して30人の少年少女たちが元気に訓練やボランティア活動をはじめています。湘南の街に生れたこの青少年組織が相模の海をホームグラウンドにして、海に親しみ、海にきたえ、海に学んでたくましく成長していくことでしょう。はじめて着た制服似合っていますか？（7月25日　江の島にて撮影）

湘南の街の海洋少年団

相模湾に臨む湘南の海と自然はすばらしい。我が国が海洋国であるからというだけでなく私たちの日常の生活も海や切り離しては考えることができないのではないでしょうか。果てしなく広がる水平線は少年たちの心に限りない夢をはぐくみ、ふるさとの海として血肉化されているだけでなく神秘さえの探究心をかきたてます。江の島に湘南港を持つ当地は地の利をほしいままにしているとも言えるでしょう。

にもかゝわらず神奈川県には川崎・横浜・横須賀・大和と四つの海洋少年団が結成されているのに湘南地方にはこれまで海洋少年団が設立されていませんでした。このほど関係者の努力で藤沢市に海洋少年団が発足し江の島を根拠地にして活動をはじめています。団長の山本捷雄さんは「現在日本の各地に三〇〇もの海洋少年団があり五万人の会員がいて活動しています。我々の住んでいる江の島・片瀬海岸・鵠沼海岸はもとより、日本の海の多くが汚染されてきており、砂浜はごらんの通りゴミの浜辺となっています。このような状況を見るにつけ次代を担う少年少女に海洋精神を教えていかなければならないと思っています。」と情熱をこめて話してくださいました。

自由の精神に根ざして

子どもたちのハツラツとした表情とうらはらに団長はじめ運営委員の皆さんの悩みは大きく深いようでした。その一つは海洋少年団と聞くと多くの大人たちは戦前の大日本海洋少年団を連想して拒絶反応をするということでした。確かに戦前の大日本海洋少年団連盟は旧海軍の第二次予備軍的な性格のものでしたが現在の海洋少年団は昭和二十八年に民主主義と自由の精神に根ざした新らしい青少年の組織として当時の海上保安庁長官大久保武雄氏や平和の海の会々長渥原敬次氏らが中心となって少年少女たちが海をグラウンドとして海に親しみ海にきたえることによる海の重要性を身をもって学ぶことを目的として設立されたもので健全な青少年の教育の場となっています。

団の目的としては少年少女に対し海に親しむ機会を与え、海洋思想を普及し、海洋に関する科学的知識と海上生活に必要な技術を授け、団体生活の規律を通して社会的徳性を陶冶し、あわせて国際親善に寄与するとしています。

海洋少年団は十一才から十八才までの少年少女の自発的な組織となっており、十一才未満の者は準団員として入団を認められます。事業としては基本訓練や海上訓練・船舶・燈台・港湾施設・造船所その他の見学、などのほか社会奉仕作業も行うことになっており、八月七日には太陽の家の子どもたちを舟に乗せて喜んでもらいました。

希望のかげに悩みも

もう一つの大きな悩みは資金です。先ずの大和海洋少年団はすでにカッターボートを入手して海上訓練をしていますが発足したばかりの藤沢海洋少年団には船がありません。副団長の小泉治喜さんは「せめてヨットでも」と思っているのですがこれとて安いもので二〇万円はします。いつまでも手旗の訓練ばかりという訳にもいきませんので一日も早く舟を手に入れたいと思っています。」と話しています。

折角海洋少年団の発足にはこぎつけたものの、今度は本当にこぐ舟がない訳で悩みもまた尽きないようです。

団員は現在三〇名、その三分の一が女子。月二回の訓練には朝はやくから集ってきます。茅ケ崎からも七名が参加して訓練にはげんでいます。

連日ゴッタ返した海水浴客のざわめきが海辺から去っても、これからは海洋少年団の少年少女の皆さんのたくましいかけ声や歓声が聞こえてくることでしょう。

☎ 藤沢海洋少年団連絡先
藤沢市江の島一ノ二
江の島モーターボートクラブ内
[redacted]

蒸気機関車が藤沢にやってきた
一〇月一日一般公開

蒸気機関車の藤沢誘致が遂に実現の運びとなり、すでにC一一一二四五機は盛岡機関区から特別仕立の列車ではるばる湘南貨物駅に回送されてきました。一方設置される鵠沼スポーツ公園も着々と工事が進み受入れ体制は完了しています。十月一日午後に予定されているオープニングに向けて急ピッチで整備が進められています。

十月一日の一般公開の際には鼓笛隊なども出演して多彩な催しが予定されていますが、藤沢SL保存会では市内の四ライオンズクラブ、藤沢市の後援で九月二三日(祭)夜、市民会館小ホールで前夜祭として記念SL映画会を行います。映画はくろがねの馬、雪の行路、幻走の三本です。

入場整理券は一〇〇円で九月一〇日より江ノ電百貨店三Fフアミリークラブで取扱います。なお当日は記念講演やアトラクション、抽選会なども予定されています。

すごい人気のSL大会

SLの藤沢到着を前に江ノ電百貨店では「夏休みSL大会」を行い鉄道ファンやチビッ子たちで大にぎわいでした。

特に市内の鉄道模型クラブの皆さんによる大規模な模型の運転会は人気を集めSL誘致のムードを高めました。

また、特別展示として出品された市内在住春原淳三氏のキップのコレクションは氏が五〇年にわたってコツコツと収集したもので、キップに見る歴史の重みがうかがえました。

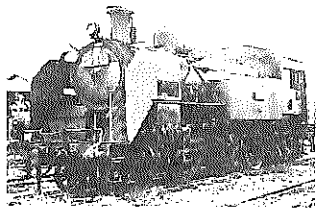

写真は在りし日のC11二四五石巻駅にて浜野誠氏撮影

SLの愛称を募集中でーす

藤沢市では市民の要望に応えてこのたびC一一型蒸気機関車を誘致、鵠沼スポーツ公園に設置して一〇月一日の市制記念日に一般公開することになりました。このSLにステキな名前をつけてくださいと市青少年室では呼びかけています。応募の要領は次のとうりです。

応募方法　官製ハガキに一枚一点を書いてください。
応募資格　小学生文は中学生
〆切　九月五日
応募先　〒二五一藤沢市朝日町一ノ一藤沢市役所青少年室
※入選者一名には賞品を差し上げます。入選多数のときは抽選。

江ノ電記念乗車券本日より発売！

江ノ島神社改築を記念して江ノ電では記念乗車券を九月一日より発売する。四枚セットで三〇〇円。藤沢、鎌倉、江ノ島、長谷の各駅または藤沢・鎌倉の各バス営業所で扱っている。

江ノ電・駅めぐり
江ノ電の起点 藤沢駅

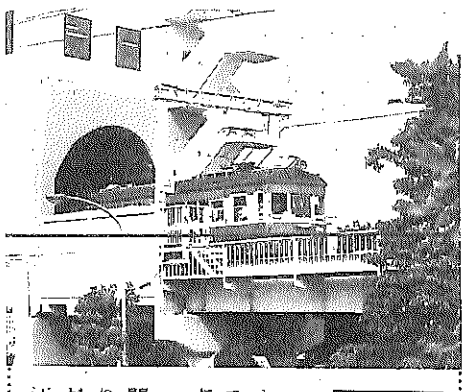

大山参詣と江の島・鎌倉巡覧は、江戸時代から明治時代にかけて今日的なレジャーコースの定石であった。とくに藤沢は大山詣の起点であり、江の島・鎌倉への起点でもあった。

明治三五年九月一日、江ノ電は藤沢―片瀬間を開通したが、その起点もまた藤沢駅であり、関東大震災で打撃をうけたことがあったが、近代的な江ノ電ビルの二階に移っても、江ノ電の起点にかわりはない。（高野）

江ノ電沿線新聞 発刊のごあいさつ

近年の交通・通信網の発展はまことに著しいものがあります。気軽に海外旅行に行く人もあれば、火星の様子まで手に取るように報道されます。その反面、私たちの生活を包む地域社会の連帯は薄れてきているのではないでしょうか。人情味あふれた豊かなコミュニティ作りにささやかながら役立つことを願って江ノ電開通七四周年を期し沿線の歴史と文化の地域総合紙として江ノ電沿線新聞を発刊することになりました。

皆様方の暖かい手で皆様のコミュニケーションの場として育てゝ頂きたいと願っています。ご意見やご要望もどうぞどしどしお寄せ下さい。

昭和五十一年九月一日
江ノ電沿線新聞社
発行人　三輪梅三郎

ぱんたぐらふ

▽…湘南の海岸に連日咲いたビーチパラソルの花も次第に減って静けさが戻ってきます。

▽…夏のかげりをただよわせてヨットの白い帆が目にしみる季節。日やけした子供たちの顔に、また一つづつ年輪が刻まれたのでしょうか。

▽…めぐってきた震災記念日。世界的な規模で多発する大地震。備えの方は如何でしょうか。

▽…地域を結ぶコミュニティ紙にと江ノ電沿線新聞がうぶ声。どうぞご支援の程を。

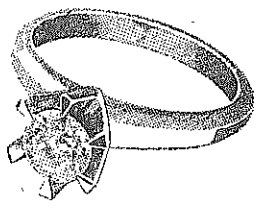

この小さな　偉大な光輝
……ダイヤモンド……
宝石の秘められた魅力。
それは、持つ人の心の財産です。
5階　宝石サロン

ゆとりを生む確かさ
シャープな精度とシャープなデザイン
…セイコークオーツ腕時計…
紳士用……26,000円より
婦人用……33,000円より
5階　時計売場

江ノ電百貨店
〒251 藤沢市藤沢420番地☎0466(26)6111(大代表)
木曜日定休（味の街 第3木曜日定休）

江ノ電沿線新聞の発刊を祝す

片瀬海岸在住　熊谷守美

明治三五年九月湘南の片瀬、藤沢ー片瀬（今の江の島駅）の間に小さな電車が走り出しました。人呼んで「江ノ島電車」と云いました。当時藤沢は東海道五十三次の狩場町で早くより国鉄の駅があり、江の島の昔は今更説明致すまでもなく錦絵に見るように観光と云うよりむしろ信仰の場として賑っていたことと思います。そこへ先覚者が目を付け、東京・横浜・大阪にもさきがけて我が国で六番目と云う驚異的早さで電車が開通したのですから、今まで人力車や川舟、果てはわらじに頼っていた人々の喜びは如何ばかりでしたでしょう。その後着々と整備された線路は七里ケ浜を東へ延び、難関の極楽寺のトンネルも貫通し、四三年十月には鎌倉（二の鳥居前）まで全線開通、観光の島へと脱皮した江の島は歴史の都鎌倉と結ばれ、今日の観光ルートの基礎が出来たのでした。一方沿線の荒野、山林は少しづつ開発され、都会の混雑を避けた保養地、別荘地となり、大戦後は戦火に荒廃した都内より静寂な湘南を永住の地とする方々も多く、更に近年は沿線の小高い山、深い谷も整地が進み一大高級住宅地となって今日の発展を見るに至りました。又自動車の進出で一時は停滞気味だった電車は、マイカーの異状な普及による交通の渋滞や排気ガス問題から再び見直され、各地から路面電車が消え行く今日、七十余年の光輝ある歴史を護持しつつ近年車輛・施設共に益々整備され、「エノデン」の愛称で沿線はもとより全国のファンからも人気の的となっております。この度この伝統ある電車を中心に「江ノ電沿線新聞」が発刊されるに当り広く皆様方から御意見を拝聴、御年配の方々は古き良き時代の思い出を、中年の方々はあの苦しかった時代を生き抜いた喜びを、又若い方々にはこれからの素晴らしい希望をお寄せ頂き、沿線にお住の方々のみならず全国ファンの交流の場として意義ある楽しい読みものに育つことを沿線住民の一人として希ってやみません。

ぷろむなあど

この欄は〝あなたと共につくる声のひろば〟です。ご意見やご感想など、どしどしお寄せ下さい。

★沿線新聞への期待

近く江ノ電沿線新聞が出ると聞いて心待ちにしていたものがやっと出るなという気がしました。小田急や東急に沿線新聞があって沿線に住む人の便宜をはかっているのですから江ノ電に沿線新聞があってもいいのではないかと常々感じていたからです。でも電車マニアのための新聞では困ります。主婦にとっても役立つ新聞であって欲しいと思います。そのために通信員を設ける位の心使いがあってもよいのではないでしょうか。ご一考願いたいものです。

主婦　三八才（腰越）

★江ノ電の電車も保存したら

藤沢にSLが保存されるとかで結構なことと思う。しかし当地ゆかりという点からすれば、江ノ電の電車とでSLに優るとも劣らないものだ。残念ながら初期の電車は失われているそうだが、これからは乏しの中の文化財として保存にも力を入れて欲しいものだと思う。

学生　一六才（善行）

催物案内

計量法施行二五周年記念「くらしと計量展」

計量相談コーナー・体力測定コーナー・計量器販売コーナーなどを設け「くらしと計量展」が開催されます。尚、期間中血圧測定、体温計ならびに家庭用計量器の検査など無料でおこないます。量目当てクイズも予定されています。九月一〇日(金)より一二日(日)までの三日間、江ノ電百貨店七階催物場において。

■関東大震災写真展

第二次関東大震災がやってきたら……。あと二年で危険期に突入するといいます。大正二二年の惨状を写真でつづります。九月三日まで江ノ電百貨店七階ギャラリーにて。

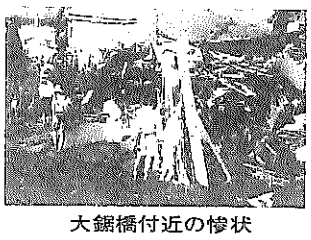

大鋸橋付近の惨状

■SL誘致記念

鉄道写真コンテスト

このたび藤沢にSLが誘致保存されるのを記念して鉄道写真コンテストを行います。SLに限らず電車やディーゼル車、または駅のスナップなどの作品も歓迎します。ふるってご応募下さい。

応募要領

★一般高校・中学小学校の部があります。白黒・カラーいずれにても可。

★サイズはキャビネ以上。出品作品については大和カメラで定価の二割引で焼増しします申込みは大和カメラ（イトーヨーカドー店、遊行通り店）へどうぞ。

★応募の〆切は九月二六日(日)、発表・展示は一〇月一日～三日イトーヨーカドー藤沢店内にて。賞品多数。

★藤沢SL保存会、大和カメラ・イトーヨーカドー・フジフイルム共催。

■ペルシャの陶器展

土器から陶器への歴史を秘めた八〇〇〇年にわたる系統的なコレクションの中から逸品を選んで五七点が展示されます。文化資料館特別展。

日時　九月一四日～一九日　午前九時～午後四時

場所　茅ケ崎市文化資料館

■白川義員写真展

―アメリカ大陸二〇〇年―

九月二日～七日、入場料一〇〇円、さいか屋藤沢店八階

■青少年創作展

九月一六日～二〇日　十字屋藤沢店八階催会場。

第一二回公募 鎌倉美術展

先に一般公募により受付けた作品を鎌倉美術家協会の審査により展示されます。内容は日本画・洋画・染色・陶芸彫刻で優秀作品には協会大賞鎌倉市長賞・鎌倉市議会議長賞・鎌倉教育委員会賞・鎌倉市文化協会賞・江ノ電百貨店賞が贈られます。

会期　九月一七日～二二日

会場　江ノ電百貨店七階

主催　鎌倉美術家協会

写真は「鳩」塩谷朝一

ハウジングコーナー

■茅ケ崎ひばりケ丘分譲住宅

所在　茅ケ崎市ひばりケ丘一七六九ノ三

交通　茅ケ崎駅よりバス一〇分　菱沼停下車徒歩五分

土地　八九、四八㎡～一四二、〇五㎡

建物　六五、四一㎡～六九、一四㎡

地目・地域　宅地（二種住専地域）

設備　水道・電気・都市ガス・浄化

価格　一五、八〇〇千円～一八、五〇〇千円

■平塚袖ケ浜分譲地

所在　平塚市袖ケ浜九番二一他

交通　平塚駅南より徒歩一〇分

土地　二八五、六二㎡（一区画）～一二六六、五一㎡（一区画）

価格　二三、九九二千円～二二、三二一千円

話題の本

「有隣新書 鎌倉と運慶」

マス・メディアのめざましい発展の中で地域社会の果すべき役割はますます重要になってきていますが、地方文化の維持発展のためにと有隣堂では有隣新書を発刊することとなり、先づ三冊が刊行されました。『港都横浜の誕生』『鎌倉と運慶』『危険都市』がそれで藤沢では土地柄か「鎌倉と運慶」が最もよく売れているといいます。この本は彫刻家運慶の迷につつまれた生涯を推理をまじえて解明、鎌倉仏師の伝統を考察しています。三三山進著　六八〇円

■走る唄

江ノ電についての随筆集。藤沢風物に連載されたものをまとめ一〇月一五日に藤沢・鎌倉の書店にて発売される予定。著者の伊藤海彦氏は放送作家であり詩人でもある。主な作品に「遠い横顔」放送詩劇集「この青きもの」「飛翔」などがある。「飛翔」は昭和四〇年芸術祭賞受賞藤沢風物社B五変形一〇〇頁。予定価格　九八〇円。

■ベストセラー（8月21日現在）

①限りなく透明に近いブルー　村上龍　講談社　六九〇円

②不毛地帯（二）　山崎豊子　新潮社　九七〇円

③不毛地帯　〃　〃

④落日燃ゆ　城山三郎　新潮社　八五〇円

⑤愛と同じくらい孤独　フランソワーズサガン八五〇円

⑥「飲ドン」いってみよう　やってみよう　萩本欽一編　集英社　三八〇円

⑦新潮古典集成好色一代女　新潮社　一二〇〇円　池波正太郎

⑧真田太平記　朝日新聞社　八八〇円

⑨氷河期が来る　根本順吉　光文社　五〇〇円

⑩他　殺　岬　笹沢左保　光文社　五五〇円

（有隣堂　藤沢名店ビル店調べ）

求人案内

■ウエイトレス募集

AM一〇、〇〇～PM四、〇〇又はPM六、〇〇～PM一〇、三〇

詳細は面談にて。日本料理の味の北浜（江ノ電百貨店うら第二江ノ電ビルB一）

TEL（藤沢）[redacted]

お買物案内

■産地直送越後路の名産展

塩干物、練製品、餅菓子、米菓、揚物、漬物、味噌、酒、生鮮魚類、精米その他民芸品、土産品など。小千谷反物（つむぎ）も出品。食品や紬の製作実演・即売も予定されています。

日時　九月一〇日(金)～一五日(水)

場所　江ノ電百貨店七階

■フジサワ名店ビルが新装開店

藤沢駅南口の名店ビルが大巾な改装を行い、書籍が四階に移ったのをはじめ一七店舗が移動して装いも新たにお目見えしました。

■駅南口の緑屋横三七〇番地にこのほど開店したユニークなアメリカンハウスが若い女性や家族ずれの人気を集めている。とりわけ話題となっているのはホールにあるサンフランシスコ市内を走るケーブルカーそっくりに造られたお店で、ここでカリフォルニアの味、バーベキューサンドイッチが食べられる。

我国で始めての調理法として高圧釜を使い、やわらかい肉と独特のスモークの香りが当店の自慢となっている。

アメリカ風のスープやサラダもよい。お子様向けにはバニーサンドがうけている。リンゴジュースがついて四〇〇円。

アメリカンハウスは複合店舗になっており、ギフトゲートやバスキン・ロビンス社の高級アイスクリームを揃えたサーティワン・アイスクリームもある。

営業時間　AM一一・〇〇～PM一〇・〇〇。

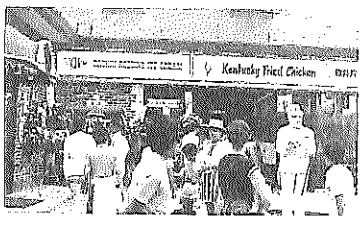

沿線うまいものある記

アメリカのおいしさとファッションの店

ケンタッキーフライドチキン

370 アメリカンハウス

エノデンファミリークラブご案内

ただ今会員募集中

お問合せ　0466-26-6111（代表）内線　3106

★どなたでも会員になれます

○本会は本会の趣旨にご賛同くださり、規定の会費をお支払い込みの方を会員とします。

○入会金二〇〇円。会費は一ケ月三〇〇円でご入会の月から毎月ごとにいただきます。

○会員はご家族のすべてをふくみます。

○会費は会員証ご持参のうえ、毎月ファミリークラブ受付にご持参下さい。

○本会の各種特典をお受けになる方は継続して会費をお払いの方にかぎります。

○会費の滞納が六ケ月になりますと会員の資格はなくなります。

★会員の特典

○毎月会報をお宅にお送りいたします。

○毎月会費納入時にシリーズで楽しめる記念品を差し上げます。

○ご来店スタンプカードを差し上げ、七月・一二月に楽しい抽選会にご参加いただけます

○中元、歳暮時にお買物優待券を発行いたします。

○各種文化教室、旅行、食べ歩き会等ファミリークラブ主催の催しに実費にてご参加になれます。

○年に二回、ファミリークラブ会員作品展にあなたも展示即売ができます。

○ファミリークラブ契約の劇場レジャー施設・美術館に割引がございます。

江ノ電百貨店二Fにファミリークラブの受付があります。お買物のついでにどうぞお立寄り下さいとのこと。

秋の旅会員募集

勝沼ぶどう狩り（入園試食・お土産付）

期日　9月12日(日)～19日(日)

出発　鎌倉駅前7時　藤沢江ノ電百貨店前7時30分

会費　4,000円（バス代、入園料、お土土産付）

昼食は各自持参願います。

秋の奥利根水上温泉一泊の旅

期日　10月9日(土)～10日(日)

出発　鎌倉駅前7時30分　藤沢江ノ電百貨店前8時

宿泊　水上温泉

会費　17,500円（乗物・宿泊・食事等一切含む）

秋の若狭へ北陸と三方五湖の旅

期日　9月23日(木)夜出～26日(日)　夜行・旅館二泊

出発　鎌倉駅前20時30分

藤沢江ノ電百貨店前21時

宿泊　24日山中温泉　25日美浜ホテル

会費　32,300円（乗物・宿泊・食事・見学料等一切含む）

年末年始のハワイツアー

12月28日出発 → 52年1月3日帰国

12月29日 〃 → 52年1月3日 〃

の完全休日内のツアーを確保致しました。どこでも「満員〆切り」でご無念のお客様も一度お問合せ下さい。江ノ電ツーリストの「虎の子」をおわけ出来ると存じます。勿論数に限りがご座います。お早目にどうぞ!!

神奈川県知事第212号・運輸省旅行業代理店第1157号　小田急トラベルサービス（運輸大臣一般第365号）代理店

お問い合せは　江電ツーリスト　藤沢営業所 ☎[redacted]　取扱主任者　矢後和宣

◉葬祭・霊園・法事ご相談承り

（ペット葬祭・霊園・法事も承り）

江ノ電グループは沿線の皆様のご愛顧にお応えして、このたび下記のように、ご相談及びあっ旋承りをいたすこととなりました。

葬祭式典・執行承り：　お電話・ご来社のどちらでもご相談ご用命を承っております。

お問合せ・ご来社は

AM 9:30～PM17:00　[redacted]　江ノ電式典部（江ノ電第3ビル5階）

PM17:00～AM9:00 及び 祝祭日休日　[redacted]　江ノ電式典部分室（綾瀬町深谷）

（葬祭一貫執行・ペット慰霊のお取扱いは有力業者と提携、信頼性あるサービスをご提供いたします）

江ノ電商事株式会社